

PLANTA BAIXA -
EDIFICAÇÃO 10
ÁREA=247,92m²

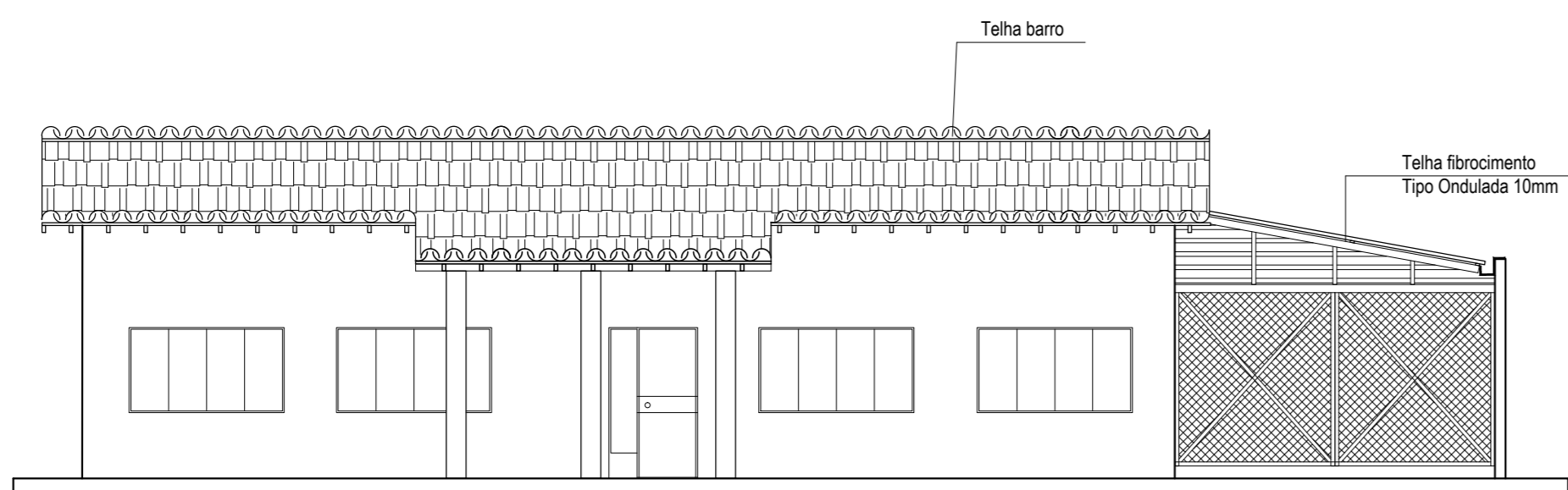

FACHADA PRINCIPAL
Esc.: 1:100

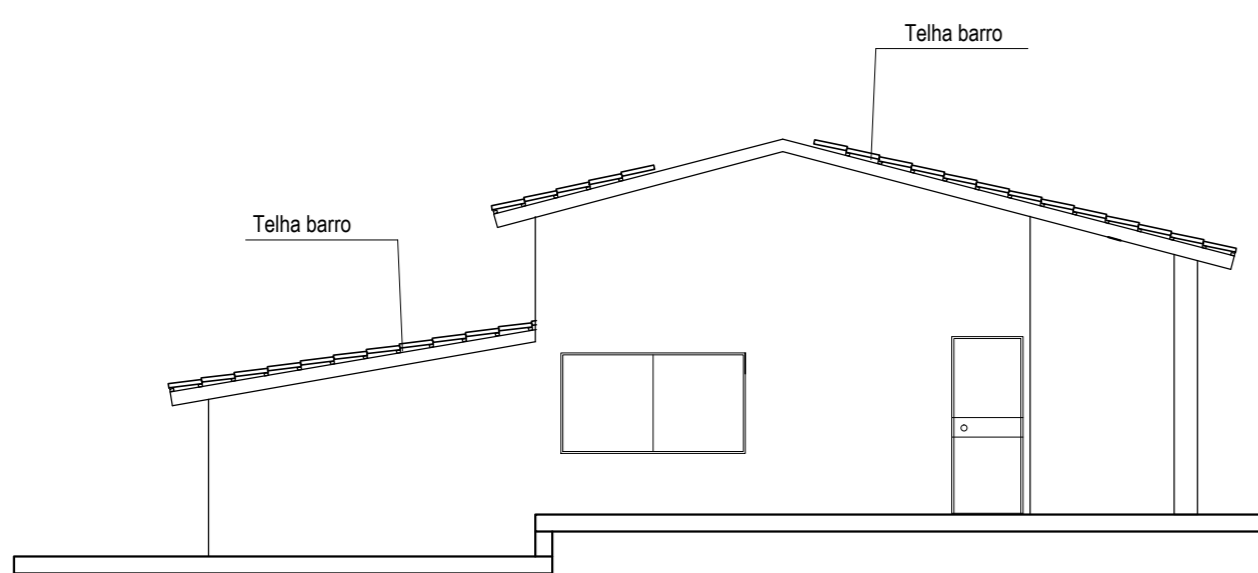

FACHADA LATERAL ESQUERDA
Esc.: 1:100

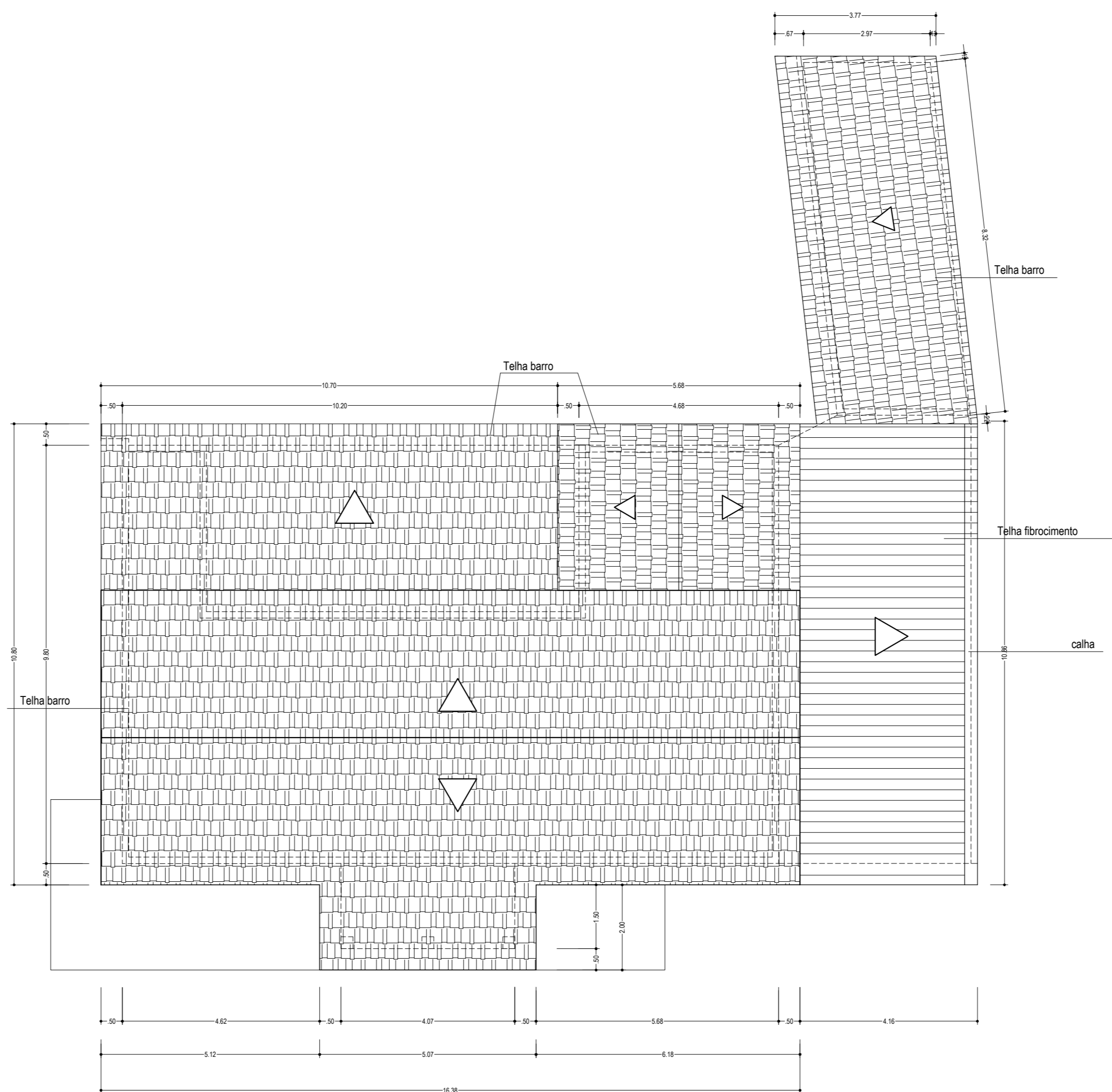

PLANTA BAIXA-COBERTURA
Esc.: 1:100

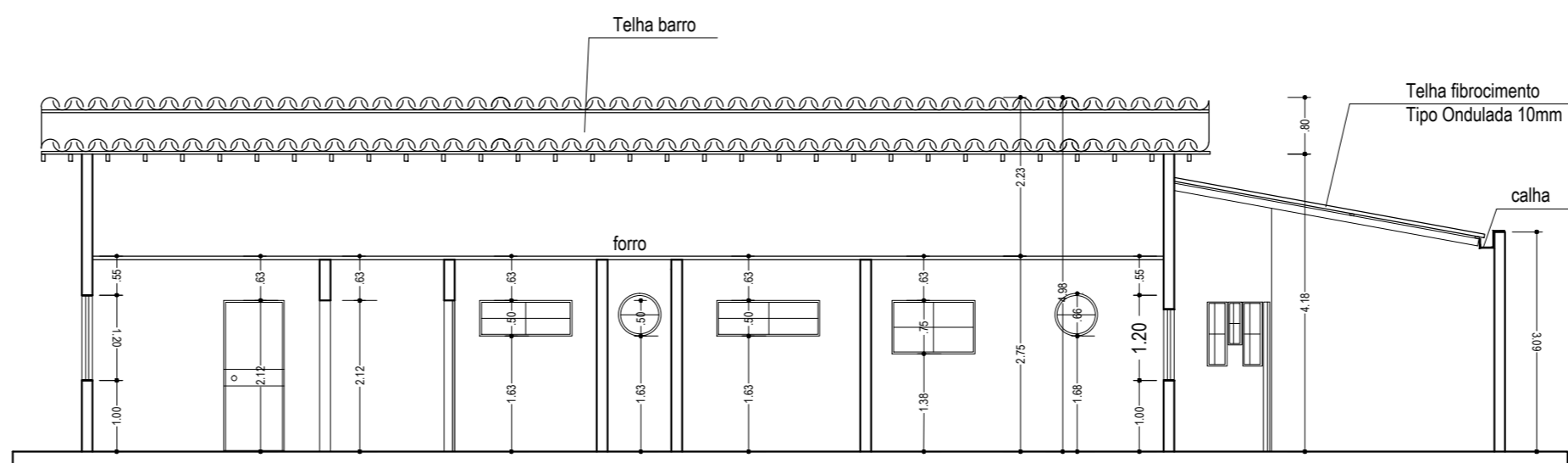

CORTE BB
Esc.: 1:100

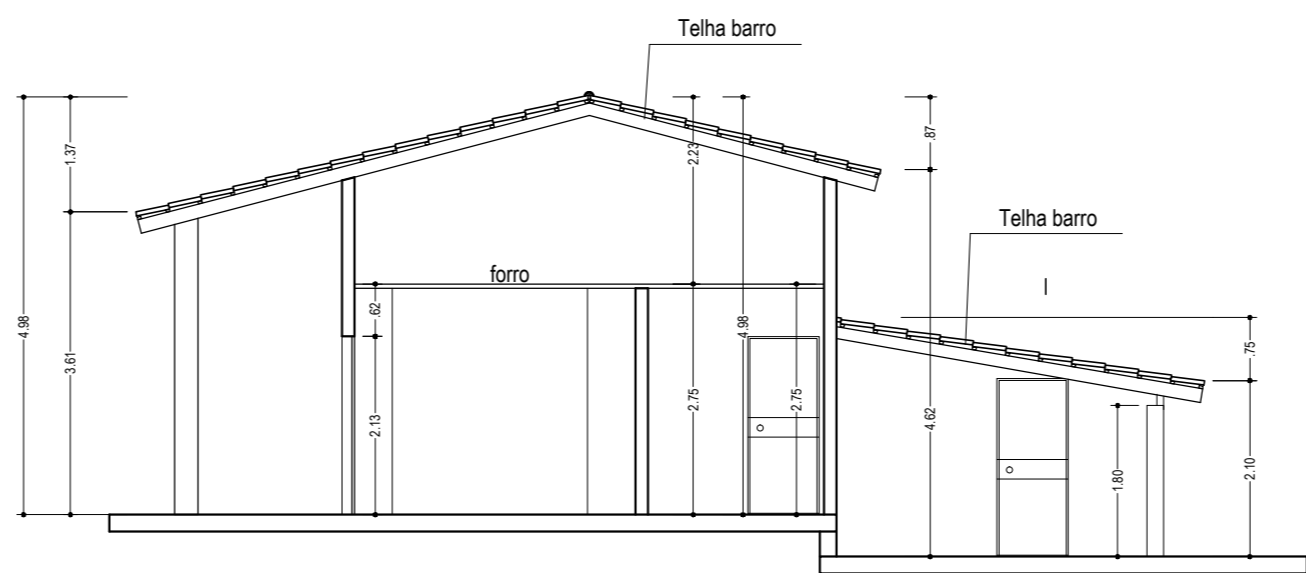

CORTE AA
Esc.: 1:100

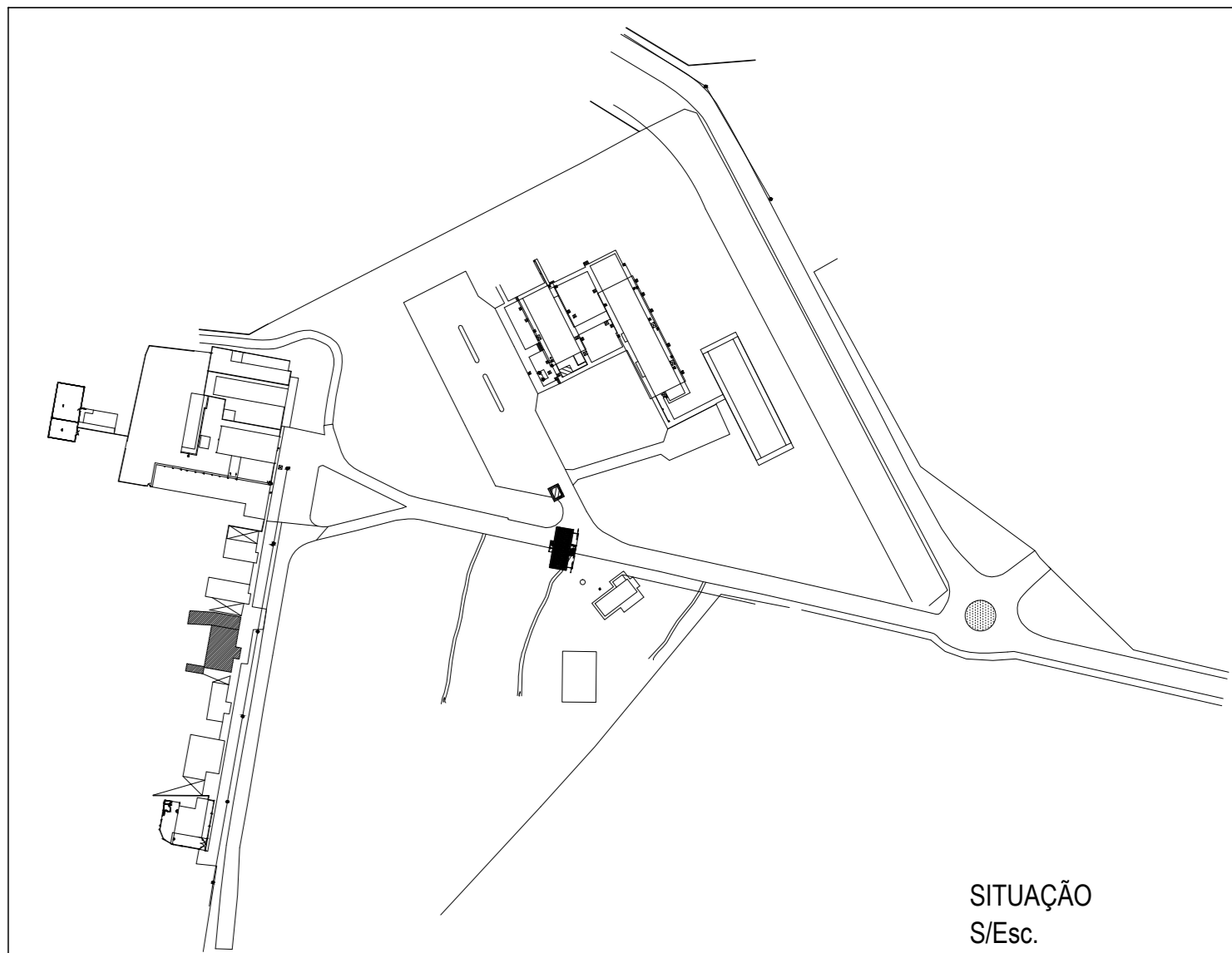

ARQUITETURA - LEVANTAMENTO CADASTRAL			
ENDEREÇO: Rua da Divisa, S/N, Setor Jaó - Goiânia - Goiás			
LFDA - GO - Laboratório Federal de Defesa Agropecuária em Goiás			
PROPRIETÁRIO: Ministério da Agricultura, Pecuária e Abastecimento			
CNPJ: 00.396.895/0073-08			
AUTOR DO LEVANTAMENTO CADASTRAL: HERMOSA RUTH LOPES PONTE DE OLIVEIRA CAU/DF-9517-6			
RESPONSÁVEL TÉCNICO DO LEVANTAMENTO CADASTRAL: HERMOSA RUTH LOPES PONTE DE OLIVEIRA CAU/DF-9517-6			
	EDIFICAÇÃO 10 - PAVIMENTO TÉRREO		
	CONTEÚDO:	ÁREA DO TERRENO ORIGINAL: 80,967 01m²	FOLHA: 13/19
	PLANTA BAIXA -		
	CORTES -	ÁREA TOTAL DA COBERTURA: 389,97m²	
	FACHADAS -	ÁREA PERMEÁVEL: -	DATA: SET/2016
PLANTA DE COBERTURA		ESCALAS: -	DESENHO: EQUIPE CONVOGA
PLANTA DE SITUAÇÃO		INDICADAS	